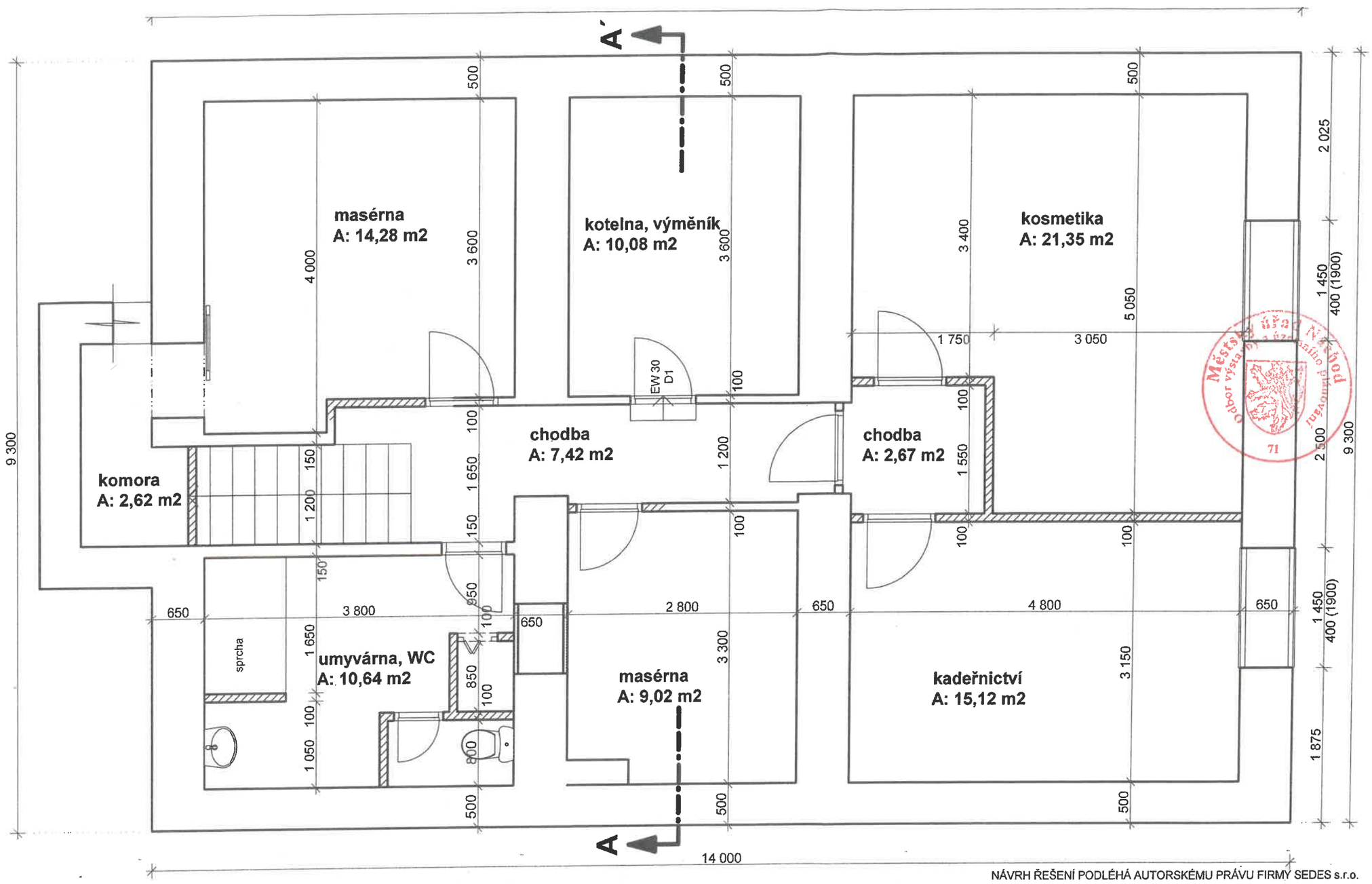

Městský úřad v Náchodě
odbor výstavby a územního plánování
Ověřeno za podmínek uvedených v kolaudačním rozhodnutí č.:
23/2006-9,
ze dne 27. 11. 2006
spisová značka 2744/2006-
vedoucí odboru

NÁVRH ŘEŠENÍ PODLÉHÁ AUTORSKÉMU PRÁVU FIRMY SEDES s.r.o.
BEZ SOUHLASU AUTORA NESMÍ BÝT DÍLO KOPÍROVÁNO ČI JINAK PUBLIKOVÁNO A UŽÍVÁNO.

Zodpovědný projektant : Ing. Petr Chobotský	Vypracoval : Martin Thér	Sedes s.r.o. Pihovské náměstí 1101 547 01 Náchod tel./fax : 491 521 640 E-mail: sedes@sedes.cz
Okres : **Náchod**	M.Ú. : **Náchod**	
Investor : **Petr Pultar, Komenského 1472, Náchod**		
Akce : **Relaxační studio - Visage factory Náchod, Komenského 1472**		Datum : XI / 2005 Měřítko : 1 : 50 Číslo zakázky : 13 - 05
Stavební část : **půdorys 1.PP - zakreslení nového stavu pro změnu užívání**		Číslo výkresu : 2

Projekt byl zpracován SW ArchiCAD - nejmodernější technologie, nejjednodušší ovládání

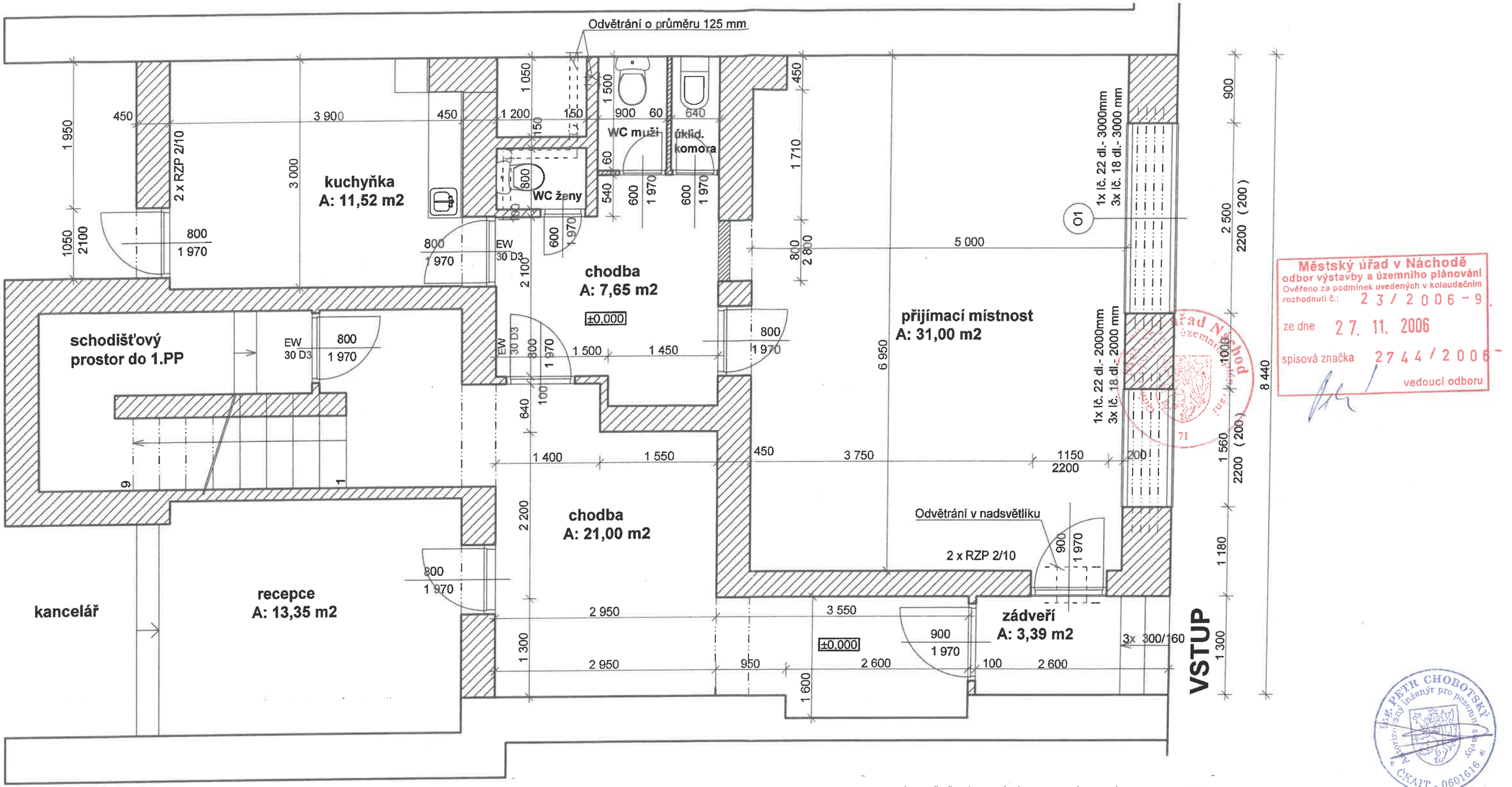

Městský úřad v Náchodě
odbor výstavby a územního plánování
Ověřeno za podmínek uvedených v kolaudačním rozhodnutí č.j.: 23/2006-9.
ze dne 27. 11. 2006
spisová značka 2744/2006
vedoucí odboru

ING. PETR CHOBOTSKÝ autorizovaný inženýr pro pozemní stavby ČKAIT - 0601616

NÁVRH ŘEŠENÍ PODLÉHÁ AUTORSKÉMU PRÁVU FIRMY SEDES s.r.o.
BEZ SOUHLASU AUTORA NESMÍ BÝT DÍLO KOPÍROVÁNO ČI JINAK PUBLIKOVÁNO A UŽÍVÁNO.

Zodpovědný projektant : Ing. Petr Chobotský	Vypracoval : Martin Thér	Sedes s.r.o. Pihovské náměstí 1101 547 01 Náchod tel./fax : 491 521 640 E-mail: sedes@sedes.cz
Okres : **Náchod**	M.Ú. : **Náchod**	
Investor : **Petr Pultar, Komenského 1472, Náchod**		
Akce : **Relaxační studio - Visage factory Náchod, Komenského 1472**	Datum :	XI / 2005
	Měřítko :	1 : 50
	Číslo zakázky :	13 - 05
Stavební část : **půdorys 1.NP - zakreslení nového stavu pro změnu užívání**	Číslo výkresu :	2

Projekt byl zpracován SW ArchiCAD - nejmodernější technologie, nejjednodušší ovládání

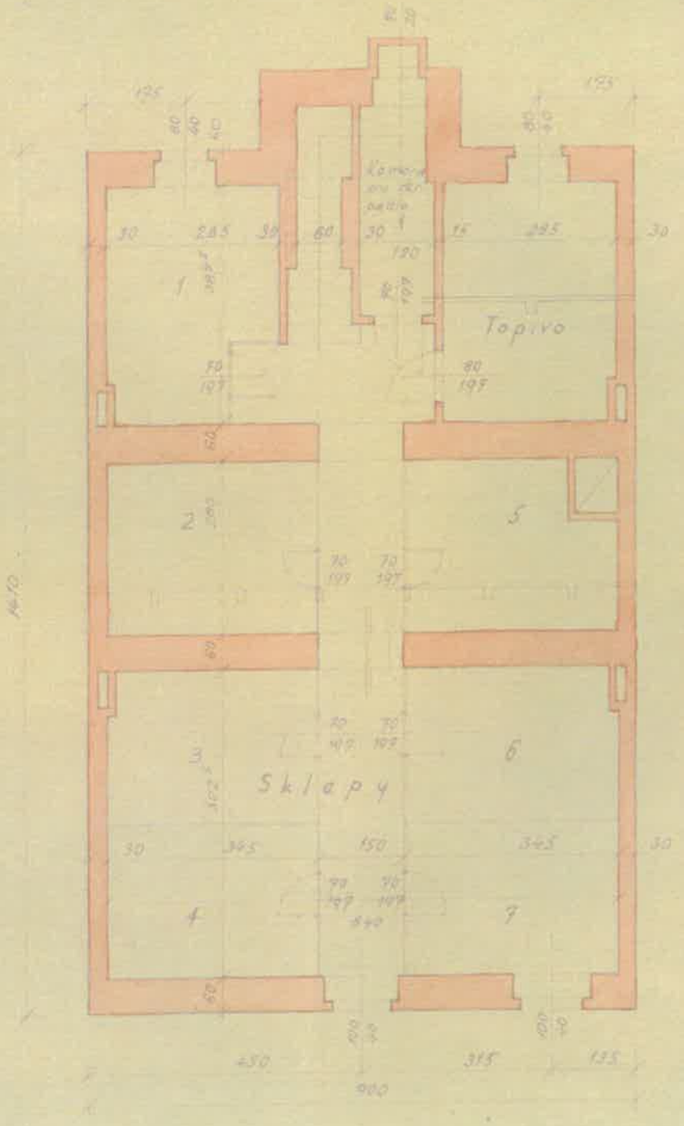

Podzemí:

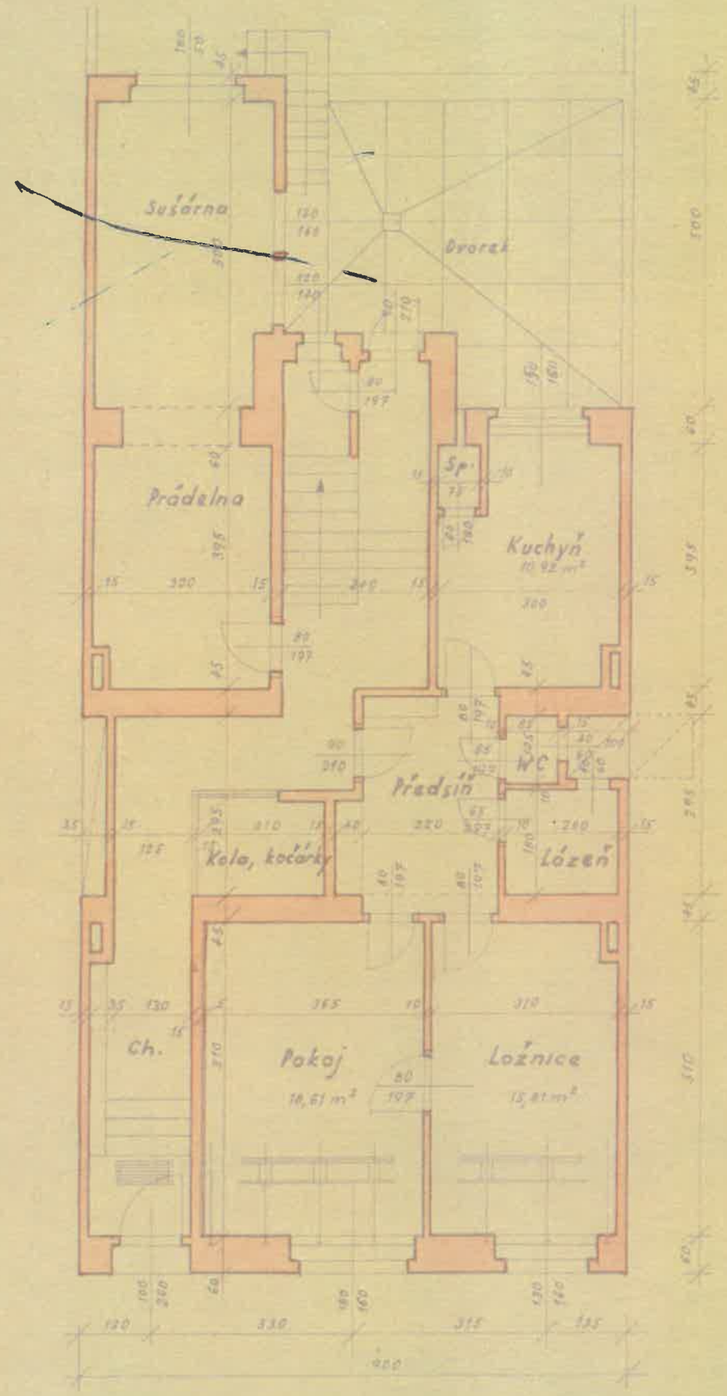

Přízemí:

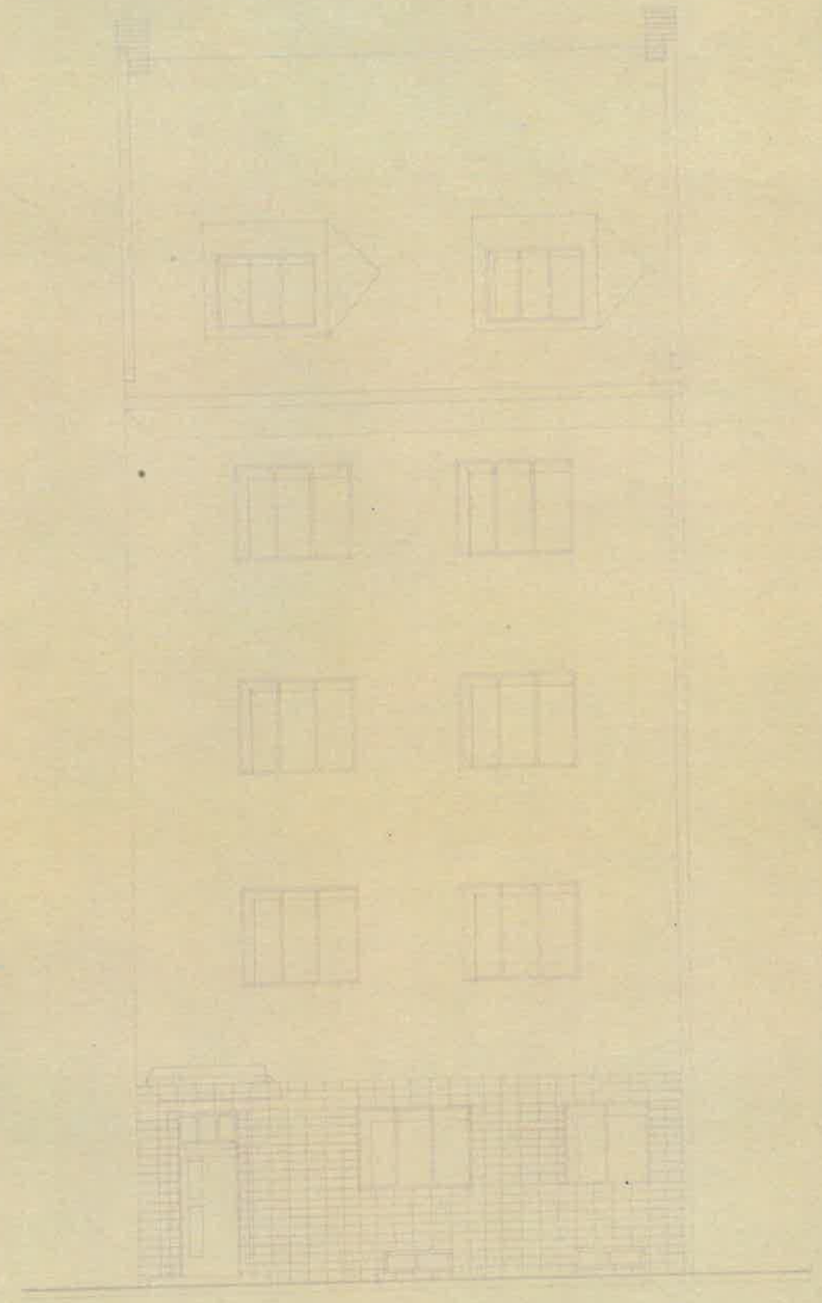

Pohled



Schvaluje se podle podmínek zdejšího výměru ze dne 3.6.41, č. 62-142/9-1941 a doplňujícího výměru ze dne 8. 10. 1947 čj. 62-335/4-47-9-Ing.

Místní národní výbor v Náchodě
Předseda
Martinek

I. PRACOVNÍ SDRUŽENÍ INŽENÝRŮ
A STAVITELŮ V NÁCHODĚ
ING. ARCH. MIROSLAV BEDNÁŘ, stavitel
ING. A. HARTMAN, dř. opr. civ. inž. stavební a stavitel
ARCH. AUG. PLŠEK, stavitel
Ing. A. Hartman

FR. ŠRÁM
textilní závody
NÁCHOD.

OBYTNÝ DŮM FY. FR. ŠRÁM STROJNÍ TKALCOVNA,	
NÁCHOD, KOMENSKÉHO TŘÍDA	72
Č. KAT. 1616/1	
ČERVENEC 1947	
1:100	PZ, P, I, II, III, P, PK, Ř, F, SI,

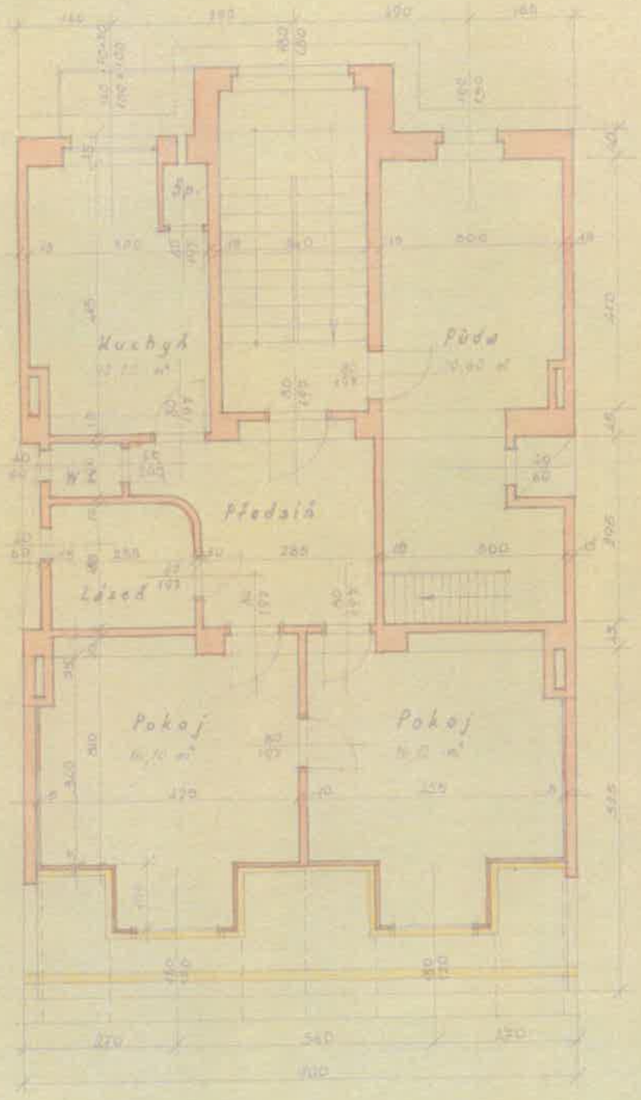
Kuchyň
Půda
Předsíň
Lázeň
Pokoj
Pokoj

Podkroví:

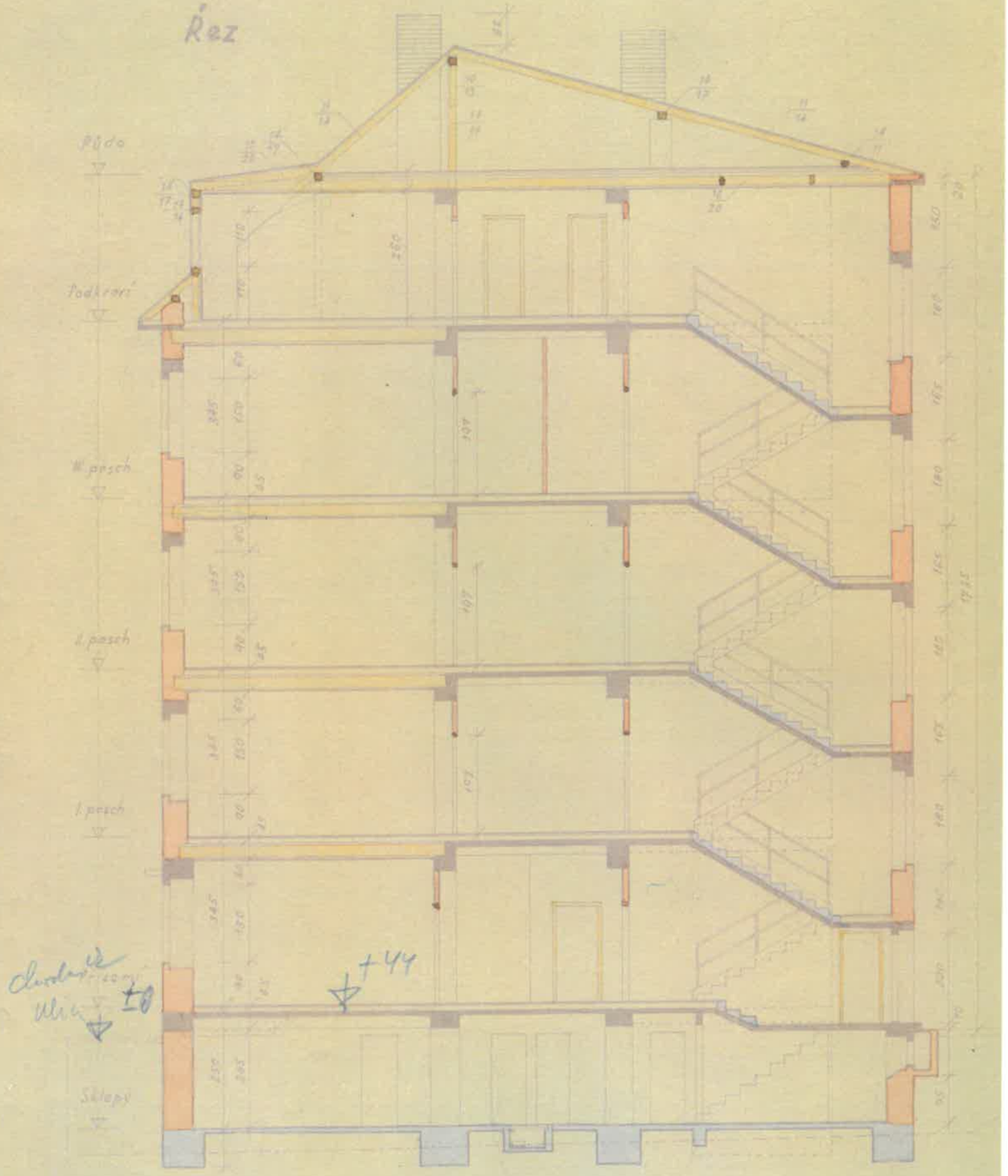
Řez
Půda
Podkroví
II. posch
I. posch
Sklepy
+44
±0

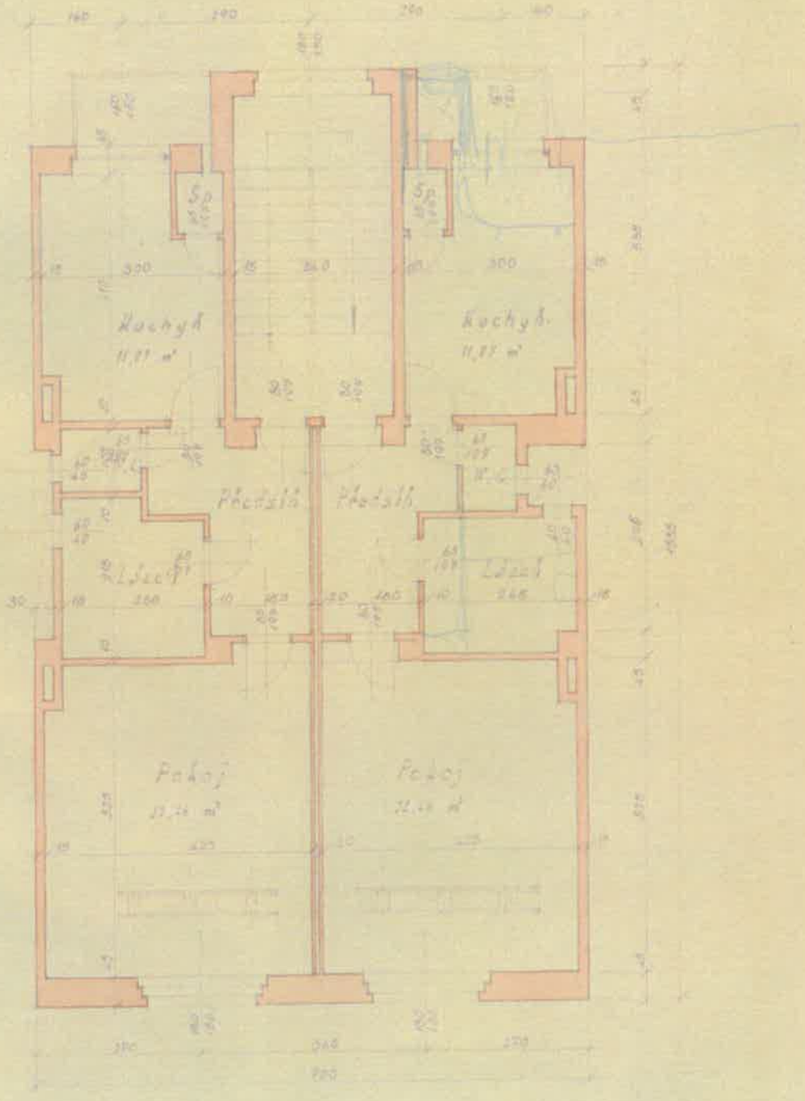

I. a II. Patro:

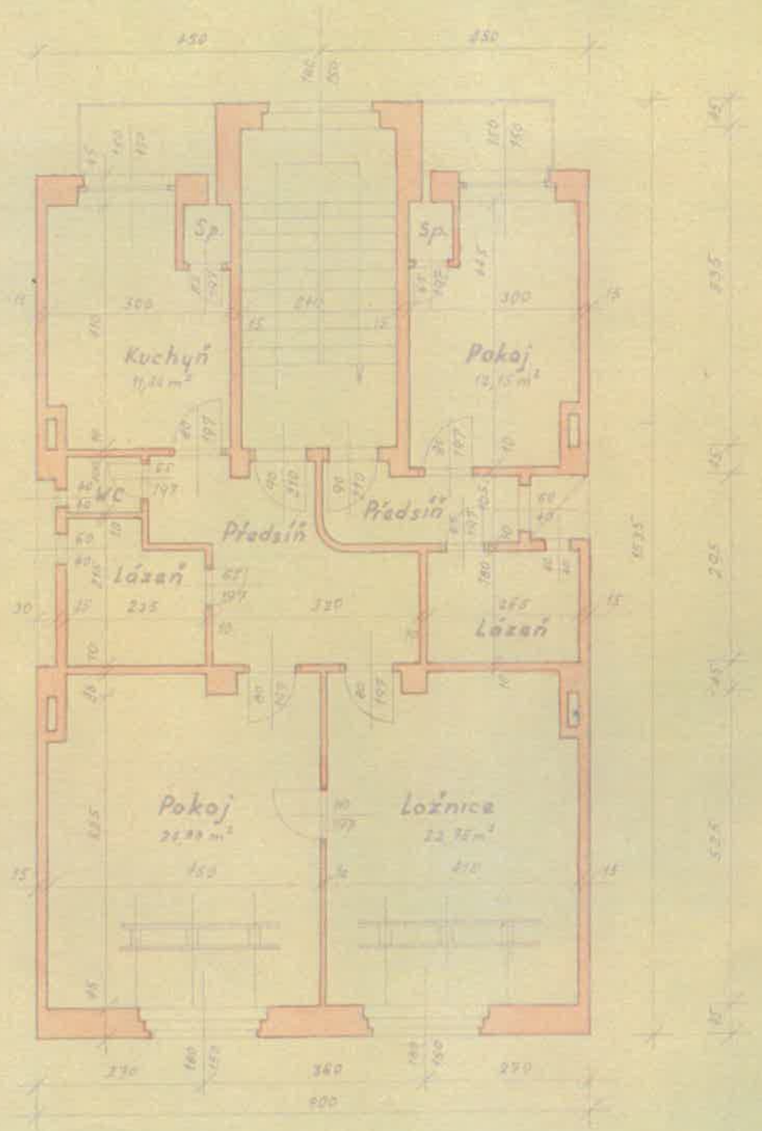

III. Patro: