



MARSILEAN, a.s., IČ 27619711, se sídlem Praha 1, Na Poříčí 1067/25, zapsaná v obchodním rejstříku vedeném MS v Praze, oddíl B, vložka 11248, jednající jediným členem představenstva RNDr. Jaroslavem Otenšlegrem (dále též jen „Společnost MARSILEAN“)

ve smyslu ustanovení § 1257 a ustanovení § 1267 a násl. zákona č. 89/2012 Sb., občanský zákoník, činí níže uvedeného dne, měsíce a roku toto

prohlášení o zřízení služebnosti inženýrské sítě.



I.

Předmět prohlášení

1. Společnost MARSILEAN prohlašuje, že je vlastníkem následujících parcel:

- 1.1 parcely č. 1770/84 o výměře 903 m² (orná půda);
- 1.2 parcely č. 1770/85 o výměře 1.177 m² (orná půda);
- 1.3 parcely č. 1770/86 o výměře 815 m² (orná půda);
- 1.4 parcely č. 1770/87 o výměře 525 m² (orná půda);
- 1.5 parcely č. 1770/88 o výměře 843 m² (orná půda);
- 1.6 parcely č. 1770/89 o výměře 493 m² (orná půda);
- 1.7 parcely č. 1770/90 o výměře 881 m² (orná půda);
- 1.8 parcely č. 1770/91 o výměře 455 m² (orná půda);
- 1.9 parcely č. 1770/92 o výměře 922 m² (orná půda);
- 1.10 parcely č. 1770/93 o výměře 419 m² (orná půda);
- 1.11 parcely č. 1770/94 o výměře 1.006 m² (orná půda);
- 1.12 parcely č. 1770/95 o výměře 323 m² (orná půda);
- 1.13 parcely č. 1770/96 o výměře 1.019 m² (orná půda);

všechny právě specifikované parcely byly nově odděleny, a to na základě geometrického plánu pro rozdělení pozemku č. 1899-102/2014 vyhotoveného a ověřeného dne 27. 5. 2014 Ing. Václavem Trnkou, se sídlem Praha 4, V Štíhlách 1315/14, a to z parcely č. 1770/29 o výměře 50.530 m² (orná půda) zapsané v katastru nemovitostí vedeném Katastrálním úřadem pro hlavní město Prahu, KP Praha, na listu vlastnictví č. 1612 pro obec hl. město Praha, katastrální území Slivenec s tím, že k datu tohoto Prohlášení není žádná z uvedených parcel dosud zapsána v katastru nemovitostí vedeném Katastrálním úřadem pro hlavní město Prahu, KP Praha. Předmětný geometrický plán byl dne 20. 6. 2014 pod číslem 1806/2014 potvrzen Katastrálním úřadem pro hlavní město Prahu, KP Praha z hlediska souhlasu s očíslováním parcel a dne 13. 10. 2014 pod čj. OSI.Sliv.p.1767/3-38050/2014-Pal-UR ověřen ÚMČ Praha 5, odborem stavebním a infrastruktury. Originál předmětného geometrického plánu jako Příloha č. 1 tvoří nedílnou součást tohoto Prohlášení.

2. Společnost MARSILEAN dále prohlašuje, že je vlastníkem následujících parcel:

- 2.1 parcely č. 1767/52 o výměře 1.000 m² (orná půda)
- 2.2 parcely č. 1767/53 o výměře 604 m² (orná půda)
- 2.3 parcely č. 1767/54 o výměře 844 m² (orná půda)
- 2.4 parcely č. 1767/55 o výměře 535 m² (orná půda)
- 2.5 parcely č. 1767/56 o výměře 785 m² (orná půda)
- 2.6 parcely č. 1767/57 o výměře 600 m² (orná půda)
- 2.7 parcely č. 1767/58 o výměře 761 m² (orná půda)
- 2.8 parcely č. 1767/59 o výměře 634 m² (orná půda)
- 2.9 parcely č. 1767/60 o výměře 761 m² (orná půda)
- 2.10 parcely č. 1767/61 o výměře 638 m² (orná půda)
- 2.11 parcely č. 1767/62 o výměře 774 m² (orná půda)



- 2.12 parcely č. 1767/63 o výměře 704 m² (orná půda)
- 2.13 parcely č. 1767/64 o výměře 699 m² (orná půda)
- 2.14 parcely č. 1767/65 o výměře 824 m² (orná půda)
- 2.15 parcely č. 1767/66 o výměře 707 m² (orná půda)
- 2.16 parcely č. 1767/67 o výměře 795 m² (orná půda)
- 2.17 parcely č. 1767/68 o výměře 700 m² (orná půda)
- 2.18 parcely č. 1767/69 o výměře 793 m² (orná půda)

všechny právě specifikované parcely byly nově odděleny, a to na základě geometrického plánu pro rozdělení pozemku č. 1899-102/2014 vyhotoveného a ověřeného dne 27. 5. 2014 Ing. Václavem Trnkou, se sídlem Praha 4, V Štíhlách 1315/14, a to z parcely č. 1767/3 o výměře 36.378 m² (orná půda) zapsané v katastru nemovitostí vedeném Katastrálním úřadem pro hlavní město Prahu, KP Praha, na listu vlastnictví č. 1612 pro obec hl. město Praha, katastrální území Slivenec s tím, že k datu tohoto Prohlášení není žádná z uvedených parcel dosud zapsána v katastru nemovitostí vedeném Katastrálním úřadem pro hlavní město Prahu, KP Praha. Předmětný geometrický plán byl dne 20. 6. 2014 pod číslem 1806/2014 potvrzen Katastrálním úřadem pro hlavní město Prahu, KP Praha z hlediska souhlasu s očíslováním parcel a dne 13. 10. 2014 pod čj. OSI.Sliv.p.1767/3-38050/2014-Pal-UR ověřen ÚMČ Praha 5, odborem stavebním a infrastruktury.

3. Společnost MARSILEAN dále prohlašuje, že je vlastníkem následujících parcel:
 - 3.1 parcely č. 1770/98 o výměře 42 m² (orná půda) nově oddělené z parcely č. 1770/29 o výměře 50.530 m² (orná půda) zapsané v katastru nemovitostí vedeném Katastrálním úřadem pro hlavní město Prahu, KP Praha, na listu vlastnictví č. 1612 pro obec hl. město Praha, katastrální území Slivenec, a to na základě geometrického plánu specifikovaného v odstavci 1 tohoto článku Prohlášení s tím, že k datu tohoto Prohlášení není parcela č. 1770/98 dosud zapsána v katastru nemovitostí vedeném Katastrálním úřadem pro hlavní město Prahu, KP Praha;
 - 3.2 parcely č. 1767/3 o výměře 21.476 m² (orná půda), parcely č. 1767/74 o výměře 1.376 m² (orná půda), parcely č. 1767/75 o výměře 123 m² (orná půda), parcely č. 1767/76 o výměře 137 m² (orná půda) a parcely č. 1767/77 o výměře 104 m² (orná půda), všechny právě specifikované parcely byly nově odděleny z parcely č. 1767/3 o výměře 36.378 m² (orná půda) zapsané v katastru nemovitostí vedeném Katastrálním úřadem pro hlavní město Prahu, KP Praha, na listu vlastnictví č. 1612 pro obec hl. město Praha, katastrální území Slivenec, a to na základě geometrického plánu specifikovaného v odstavci 1 tohoto článku Prohlášení s tím, že k datu tohoto Prohlášení není ani jedna z uvedených parcel dosud zapsána v katastru nemovitostí vedeném Katastrálním úřadem pro hlavní město Prahu, KP Praha.
4. Společnost MARSILEAN dále prohlašuje, že ke dni účinnosti tohoto Prohlášení je výlučným vlastníkem stavby inženýrské sítě pro odvod srážkových vod z lokality Na Přídole v katastrálním území Slivenec, sestávající z dešťové kanalizační stoky, odlučovače ropných látek a vsakovacích objektů (studní) s tím, že inženýrská síť je, mimo jiné, umístěna na parcelách č. 1770/98, 1767/74, 1767/75, 1767/76, 1767/77 a 1767/3, vše katastrální území Slivenec, obec hl. město Praha (dále též jen „**Inženýrská síť**“).
5. Pro účely tohoto Prohlášení jsou všechny parcely specifikované v odstavci 1 a 2 tohoto článku Prohlášení dále označovány každá jednotlivá parcela a souhrnně jako „**Panující pozemek**“, a to dle kontextu.
6. Pro účely tohoto Prohlášení jsou všechny parcely specifikované v odstavci 3 tohoto článku Prohlášení dále označovány každá jednotlivá parcela a souhrnně jako „**Služební pozemek**“, a to dle kontextu.
7. Společnost MARSILEAN tímto prohlášením ve smyslu ustanovení § 1257 odst. 2 zákona č. 89/2012 Sb., občanský zákoník, za použití ustanovení § 1267 zákona č. 89/2012 Sb., občanský zákoník, zřizuje k tíži Služebního pozemku ve prospěch stávajícího a každého dalšího budoucího vlastníka Panujícího pozemku služebnost inženýrské sítě v rozsahu dále specifikovaném tímto Prohlášením.

II. Služebnost inženýrské sítě

1. Společnost MARSILEAN tímto Prohlášením bezplatně zřizuje ve prospěch stávajícího a každého dalšího budoucího vlastníka Panujícího pozemku služebnost inženýrské sítě jako věcné právo, které zakládá právo každého vlastníka Panujícího pozemku na Služebném pozemku umístit, zřídit, vést, provozovat a udržovat Inženýrskou síť, a to:
 - 1.1 v případě Služebných pozemků - parcely č. 1770/98, parcely č. 1767/74, parcely č. 1767/75, parcely č. 1767/76 a parcely č. 1767/77 vzniklých z parcel č. 1770/29 a 1767/3 v katastrálním území Slivenec dle geometrických plánů specifikovaných v čl. I. odst. 3 tohoto Prohlášení - v rozsahu zahrnujícím celou výměru Služebných pozemků právě uvedených;
 - 1.2 v případě Služebného pozemku – parcely č. 1767/3 v katastrálním území Slivenec:
 - 1.2.1 v rozsahu vymezeném geometrickým plánem pro vyznačení věcného břemene č. 1960-109/2015 vyhotoveným dne 1. 10. 2015 Ing. Václavem Trnkou, se sídlem Praha 3, Koněvova 1740/181 a dne 1. 10. 2015 pod číslem PGP-3200/2015-101 potvrzeným Katastrálním úřadem pro hlavní město Prahu, KP Praha; a
 - 1.2.2 v rozsahu vymezeném geometrickým plánem pro vyznačení věcného břemene č. 1976-111/2015 vyhotoveným dne 3. 12. 2015 Ing. Václavem Trnkou, se sídlem Praha 3, Koněvova 1740/181 a dne 8. 12. 2015 pod číslem PGP-4291/2015-101 potvrzeným Katastrálním úřadem pro hlavní město Prahu, KP Praha.
2. Geometrické plány pro vyznačení věcného břemene specifikované v předchozím odstavci tvoří jako Příloha č. 2 a Příloha č. 3 nedílnou součást tohoto Prohlášení.
3. Služebnost inženýrské sítě v sobě dále zahrnuje právo každého vlastníka Panujícího pozemku zřídit, mít a udržovat na Služebném pozemku také potřebné obslužné zařízení pro provoz Inženýrské sítě, jakož i právo provádět na Inženýrské síti úpravy za účelem její modernizace nebo zlepšení její výkonnosti.
4. Vlastník Služebného pozemku je povinen zdržet se všeho, co by vedlo k ohrožení Inženýrské sítě a dále je vlastník Služebného pozemku povinen umožnit každému vlastníku Panujícího pozemku vstup na Služebný pozemek na nezbytnou dobu a v nutném rozsahu za účelem prohlídky nebo údržby Inženýrské sítě.
5. Služebnost inženýrské sítě se tímto Prohlášením zřizuje jako služebnost pozemková tj. jako služebnost opravňující stávajícího vlastníka a každého dalšího budoucího vlastníka Panujícího pozemku v rozsahu stanoveném tímto Prohlášením.
6. Vlastník Panujícího pozemku právo odpovídající služebnosti inženýrské sítě přijímá a vlastník Služebného pozemku se zavazuje služebnost inženýrské sítě strpět.
7. Služebnost inženýrské sítě se zřizuje na dobu neurčitou.

III. Závěrečná ustanovení

1. Vlastník Panujícího pozemku nabude služebnost inženýrské sítě na základě pravomocného rozhodnutí o povolení vkladu služebnosti inženýrské sítě do katastru nemovitostí s účinky ke dni, kdy byl návrh na vklad služebnosti inženýrské sítě podán příslušnému katastrálnímu úřadu.
2. Společnost MARSILEAN prohlašuje, že je oprávněna k předmětnému právnímu jednání a že toto Prohlášení bylo učiněno v souladu s příslušnými právními předpisy České republiky. V této souvislosti Společnost MARSILEAN prohlašuje, že vlastnictví k Panujícímu pozemku a ke Služebnému pozemku přešlo na Společnost MARSILEAN jako nástupnickou společnost v souladu s projektem rozdělení společnosti LIONISANTE a.s., IČ 29055733, se sídlem Na Poříčí 1067/25, 110 00 Praha 1 (dále též jen „Zanikající společnost“) formou rozštěpení

sloučením dle ustanovení § 243 odst. 1 písm. a) bod 2 zákona č. 125/2008 Sb., o přeměnách obchodních společností a družstev (projekt rozdělení ze dne 25. 9. 2015), dle kterého přešla na Společnost MARSILEAN ke dni zápisu rozdělení do obchodního rejstříku tj. ke dni 13. 11. 2015 část jmění Zanikající společnosti v rozsahu zahrnujícím, mimo jiné, i Panující pozemek a Služebný pozemek. Návrh na povolení vkladu vlastnického práva Společnosti MARSILEAN byl podán dne 24. 11. 2015 a je Katastrálním úřadem pro hlavní město Prahu, Katastrálním pracovištěm Praha, veden pod sp. zn. V-88409/2015.

3. Nedílnou součástí tohoto Prohlášení tvoří:
 - 3.1 Příloha č. 1 GP č. 1899-102/2014 (čl. I. odst. 1)
 - 3.2 Příloha č. 2 GP č. 1960-109/2015 (čl. II. odst. 1 bod 1.2.1)
 - 3.3 Příloha č. 3 GP č. 1976-111/2015 (čl. II. odst. 1 bod 1.2.2)
4. Toto Prohlášení je sepsáno a pořízeno ve třech vyhotoveních s platností originálu, z nichž jedno slouží pro účely řízení o vkladu služebnosti u příslušného katastrálního úřadu, zbývající dvě jsou určena pro potřeby Společnosti MARSILEAN.
5. Platnost a účinnost tohoto Prohlášení nastává dnem jeho podpisu Společností MARSILEAN.

V Praze dne 9. prosince 2015

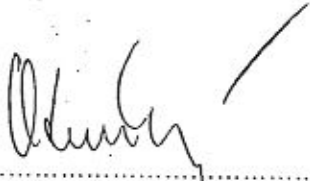
.....
MARSILEAN a.s.
RNDr. Jaroslav Otenšlégr, člen představenstva

Běžné číslo ověřovací knihy: O III 4604-4606/2015

Ověřuji, že dnešního dne uznal podpis
na této listině za vlastní mně osobně známý
RNDr. Jaroslav Otenšlégr, nar. 5.2.1966,
bytem Diabasová 1142/9, Praha 5.
V Praze dne 9.12.2015

Kristýna Bělinová

Kristýna Bělinová
notářská tajemnice
pověřená notářem



**OVĚŘENO
STAVEBNÍM ÚŘADEM**

i: OSI Sliv. p. 1767/3 - 38050/2014 - Praha 4
 j: 13.10.2014 Podpis: *Trnka*

Městská část Praha 5

Úřad městské části

Odbor stavební a inženýrský
 4. října 4, 150 22 Praha 5
 IČ: 150 22

- 1) Změna výměry vzniká výpočtem s vyšším kódem kvality výměry i při nezměněném geometrickém určení podle § 37, odst 1, písm. c) vyhlášky č. 357/2013 Sb.

GEOMETRICKÝ PLÁN pro rozdělení pozemku	Geometrický plán ověřil úředně oprávněný zeměměřický inženýr: Jméno, příjmení: Václav Trnka Číslo položky seznamu úředně oprávněných zeměměřických inženýrů: 1850/99 Dne: 27.05.2014 Číslo: 102/2014 Náležitostí a přesností odpovídá právním předpisům.	Stejnopis ověřil úředně oprávněný zeměměřický inženýr: Jméno, příjmení: Číslo položky seznamu úředně oprávněných zeměměřických inženýrů: Dne: Tento stejnopis odpovídá geometrickému plánu v elektronické podobě uloženému v dokumentaci katastrálního úřadu.
Vyhotovitel: Ing. Václav Trnka V Štíhlách 1315/14 Praha 4, 142 00 tel.: 603 163 359 E-mail: v.trnka@email.cz Číslo plánu: 1899 -102/2014 Okres: Obec: Praha Kat. území: Slivenec Mapový list: PRAHA, 9-5/23 Dosavadním vlastníkům pozemků byla poskytnuta možnost seznámit se v terénu s průběhem navrhovaných nových hranic, které byly označeny předepsaným způsobem: dřevěné kolíky	Katastrální úřad souhlasí s očíslováním parcel.  20. 6. 2014 Petra Kopecká 1806/2014	Ověření stejnopisu geometrického plánu v listinné podobě  <i>Ing. Václav Trnka</i>

VÝKAZ DOSAVADNÍHO A NOVÉHO STAVU ÚDAJŮ KATASTRU NEMOVITOSTÍ

POSAVADNÍ STAV					NOVÝ STAV													
Označení pozemku parc. číslem	Výměra parcely			Druh pozemku	Označení pozemku	Výměra parcely			Druh pozemku	Typ stavby	Způsob určení výměr	Porovnání se stavem evidence právních vztahů					Označení dílu	
												Díl přechází z pozemku označeného v		Číslo listu vlastnictví	Výměra dílu			
	ha	m2	Způsob využití	parc. číslem	ha	m2	Způsob využití	způsob využití	katastru nemovitostí	dřívější poz. evidenci	ha	m2						
1767/3	3	63	78	orná p.	1767/3	2	14	76	orná p.		2	1767/3		1612	2	14	76	
					1767/52		10	00	orná p.		2	1767/3		1612		10	00	
					1767/53		6	04	orná p.		2	1767/3		1612		6	04	
					1767/54		8	44	orná p.		2	1767/3		1612		8	44	
					1767/55		5	35	orná p.		2	1767/3		1612		5	35	
					1767/56		7	85	orná p.		2	1767/3		1612		7	85	
					1767/57		6	00	orná p.		2	1767/3		1612		6	00	
					1767/58		7	61	orná p.		2	1767/3		1612		7	61	
					1767/59		6	34	orná p.		2	1767/3		1612		6	34	
					1767/60		7	61	orná p.		2	1767/3		1612		7	61	
					1767/61		6	38	orná p.		2	1767/3		1612		6	38	
					1767/62		7	74	orná p.		2	1767/3		1612		7	74	
					1767/63		7	04	orná p.		2	1767/3		1612		7	04	
					1767/64		6	99	orná p.		2	1767/3		1612		6	99	
					1767/65		8	24	orná p.		2	1767/3		1612		8	24	
					1767/66		7	07	orná p.		2	1767/3		1612		7	07	
					1767/67		7	95	orná p.		2	1767/3		1612		7	95	
					1767/68		7	00	orná p.		2	1767/3		1612		7	00	
					1767/69		7	93	orná p.		2	1767/3		1612		7	93	
					1767/74		13	76	orná p.		2	1767/3		1612		13	76	
1767/75		1	23	orná p.		2	1767/3		1612		1	23						
1767/76		1	37	orná p.		2	1767/3		1612		1	37						
1767/77		1	04	orná p.		2	1767/3		1612		1	04						
1770/29	1	41	52	orná p.	1770/29		42	07	orná p.		2	1770/29		1612		42	07	
					1770/84		9	03	orná p.		2	1770/29		1612		9	03	
					1770/85		11	77	orná p.		2	1770/29		1612		11	77	
					1770/86		8	15	orná p.		2	1770/29		1612		8	15	
					1770/87		5	25	orná p.		2	1770/29		1612		5	25	
					1770/88		8	43	orná p.		2	1770/29		1612		8	43	
					1770/89		4	93	orná p.		2	1770/29		1612		4	93	
					1770/90		8	81	orná p.		2	1770/29		1612		8	81	
					1770/91		4	55	orná p.		2	1770/29		1612		4	55	
					1770/92		9	22	orná p.		2	1770/29		1612		9	22	
					1770/93		4	19	orná p.		2	1770/29		1612		4	19	
					1770/94		10	06	orná p.		2	1770/29		1612		10	06	
					1770/95		3	23	orná p.		2	1770/29		1612		3	23	
					1770/96		10	19	orná p.		2	1770/29		1612		10	19	
					1770/97		1	24	orná p.		2	1770/29		1612		1	24	
					1770/98			42	orná p.		2	1770/29		1612			42	
							5	05	30			5	05	28				

Výkaz údajů o bonitovaných půdně ekologických jednotkách (BPEJ) k parcelám nového stavu

Parcelní číslo podle		Kód	Výměra			BPEJ na dílu parcely	Parcelní číslo podle		Kód	Výměra			BPEJ na dílu parcely
katastru nemovitostí	zjednodušené evidence		BPEJ	ha	m ²		katastru nemovitostí	zjednodušené evidence		BPEJ	ha	m ²	
1767/3		21010		40	51		1767/75		21814		1	23	
1767/3		21814	1	74	25		1767/76		21814		1	37	
1767/52		21814		10	00		1767/77		21814		1	04	
1767/53		21814		6	04		1770/29		21010		3	74	
1767/54		21814		8	44		1770/29		21814		38	33	
1767/55		21814		5	35		1770/84		21814		9	03	
1767/56		21814		7	85		1770/85		21814		11	77	
1767/57		21814		6	00		1770/86		21814		8	15	
1767/58		21814		7	61		1770/87		21814		5	25	
1767/59		21814		6	34		1770/88		21814		8	43	
1767/60		21814		7	61		1770/89		21814		4	93	
1767/61		21814		6	38		1770/90		21814		8	81	
1767/62		21814		7	74		1770/91		21814		4	55	
1767/63		21814		7	04		1770/92		21814		9	22	
1767/64		21814		6	99		1770/93		21814		4	19	
1767/65		21814		8	24		1770/94		21814		10	06	
1767/66		21814		7	07		1770/95		21814		3	23	
1767/67		21814		7	95		1770/96		21814		10	19	
1767/68		21814		7	00		1770/97		21814		1	24	
1767/69		21814		7	93		1770/98		21814			42	
1767/74		21814		13	76								

SEZNAM SOUŘADNIC (S-JSK)

Seznam pro zázpis do KN

číslo bodu	X	Y	kód kvality	číslo bodu	X	Y	kód kvality
1	748461,17	1050476,77	3	31	748345,54	1050540,96	3
2	748463,48	1050510,87	3	32	748313,25	1050567,81	3
3	748465,74	1050533,78	3	33	748335,29	1050560,92	3
4	748457,74	1050478,56	3	34	748275,36	1050518,79	3
5	748443,12	1050513,64	3	35	748284,51	1050552,08	3
6	748441,59	1050535,35	3	36	748290,04	1050574,25	3
7	748414,31	1050480,32	3	37	748256,76	1050523,85	3
8	748415,78	1050516,61	3	38	748254,02	1050524,46	3
9	748418,14	1050536,62	3	39	748230,75	1050555,19	3
10	748406,14	1050480,65	3	40	748235,96	1050560,74	3
11	748390,84	1050481,59	3	41	748274,51	1050579,36	3
12	748393,44	1050513,68	3	42	748231,51	1050529,51	3
13	748394,70	1050536,48	3	43	748235,36	1050560,42	3
14	748375,42	1050482,47	3	44	748240,20	1050564,90	3
15	748367,39	1050483,12	3	45	748215,73	1050532,73	3
16	748370,05	1050522,42	3	46	748208,11	1050533,56	3
17	748375,06	1050522,35	3	47	748211,44	1050564,73	3
18	748371,25	1050542,06	3	48	748214,04	1050569,04	3
19	748346,16	1050484,64	3	49	748216,10	1050568,80	3
20	748343,95	1050484,68	3	50	748183,93	1050536,28	3
21	748359,73	1050522,54	3	51	748184,80	1050564,66	3
22	748347,68	1050537,80	3	52	748197,72	1050565,84	3
23	748314,21	1050480,50	3	53	748185,65	1050532,41	3
24	748314,30	1050482,04	3	54	748188,98	1050537,95	3
25	748313,83	1050482,58	3	55	748158,38	1050535,50	3
26	748314,65	1050503,34	3	56	748157,44	1050561,83	3
27	748312,03	1050508,58	3	57	748168,35	1050563,17	3
28	748296,75	1050512,74	3	58	748156,35	1050562,04	3
29	748306,24	1050547,24	3	59	748182,92	1050562,73	3
30	748326,68	1050544,86	3	60	748156,48	1050533,44	3

DETAIL:

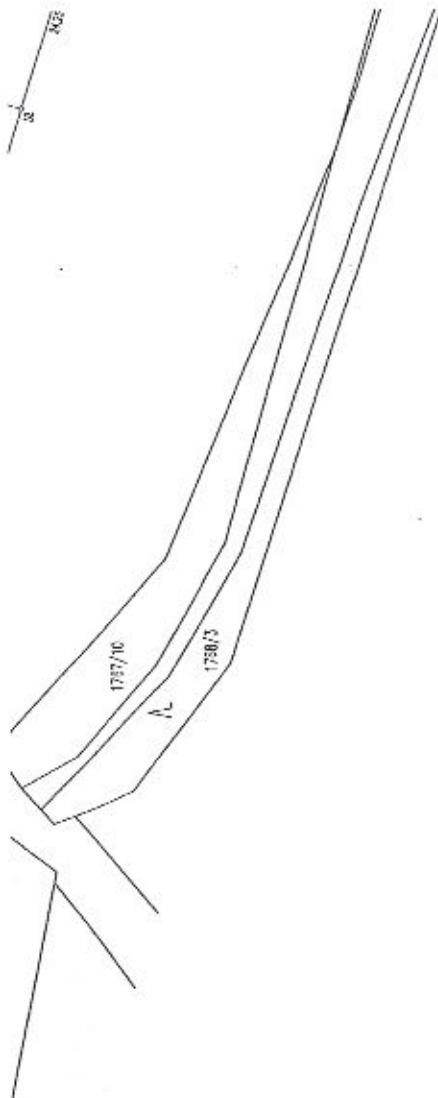

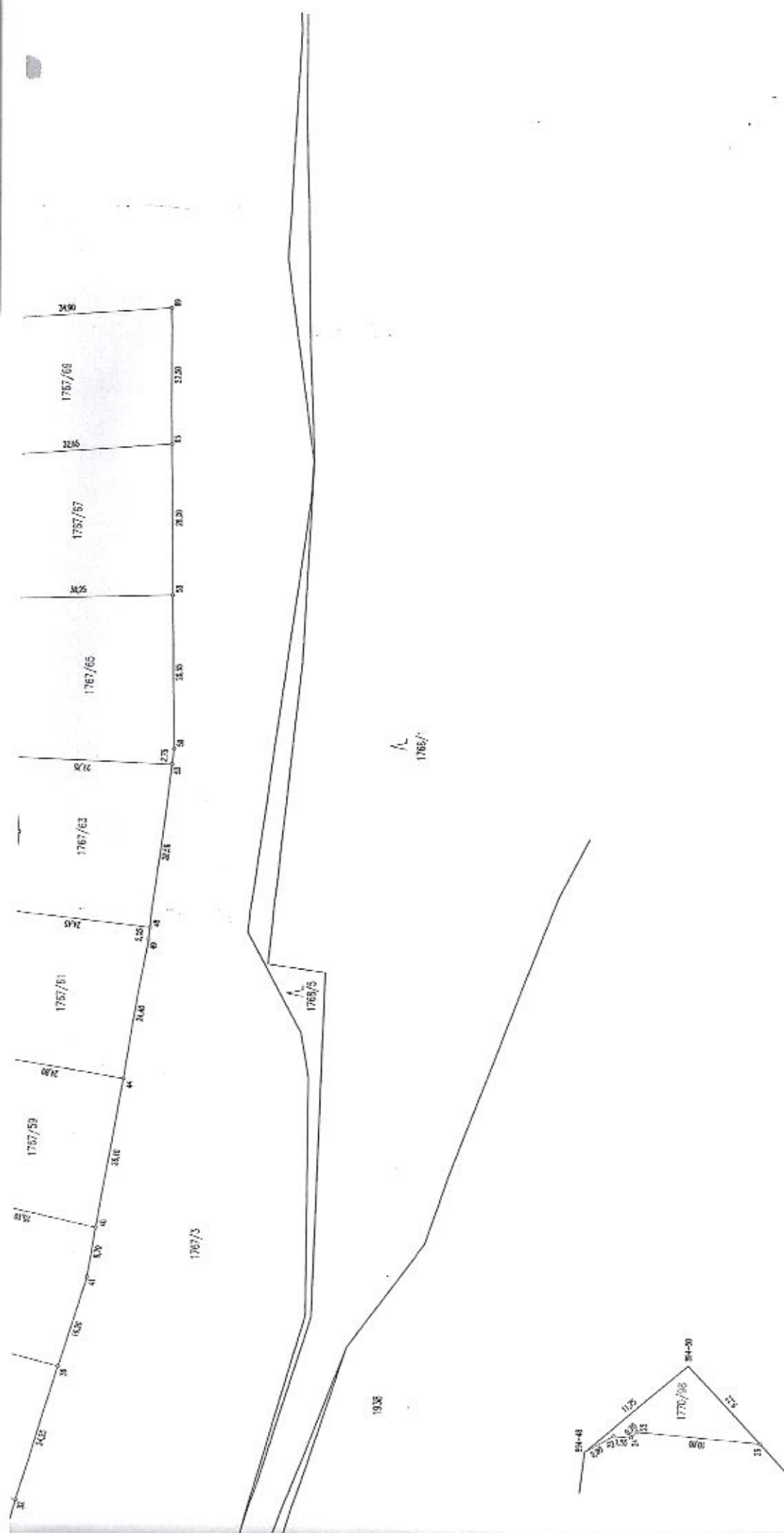

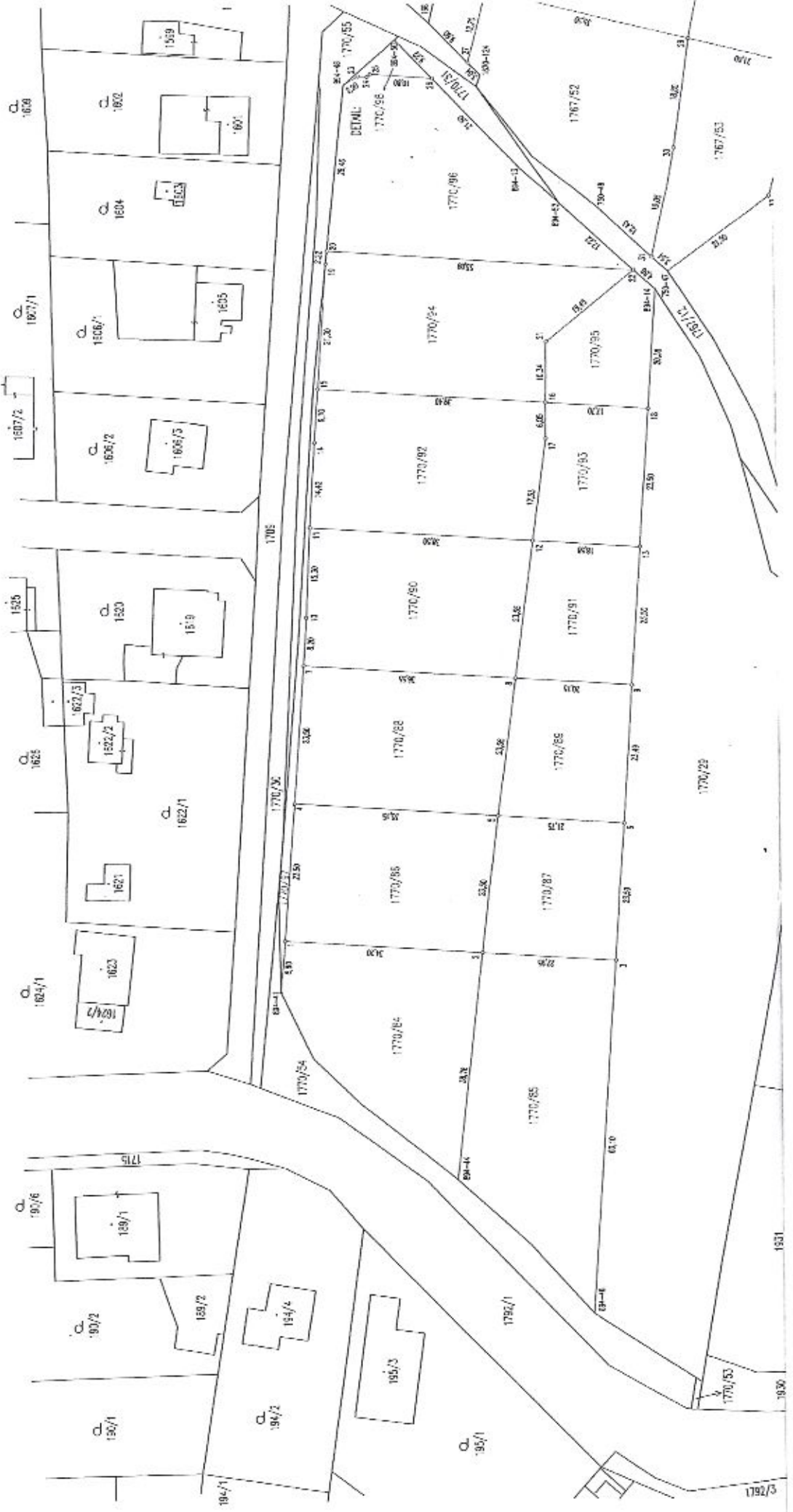

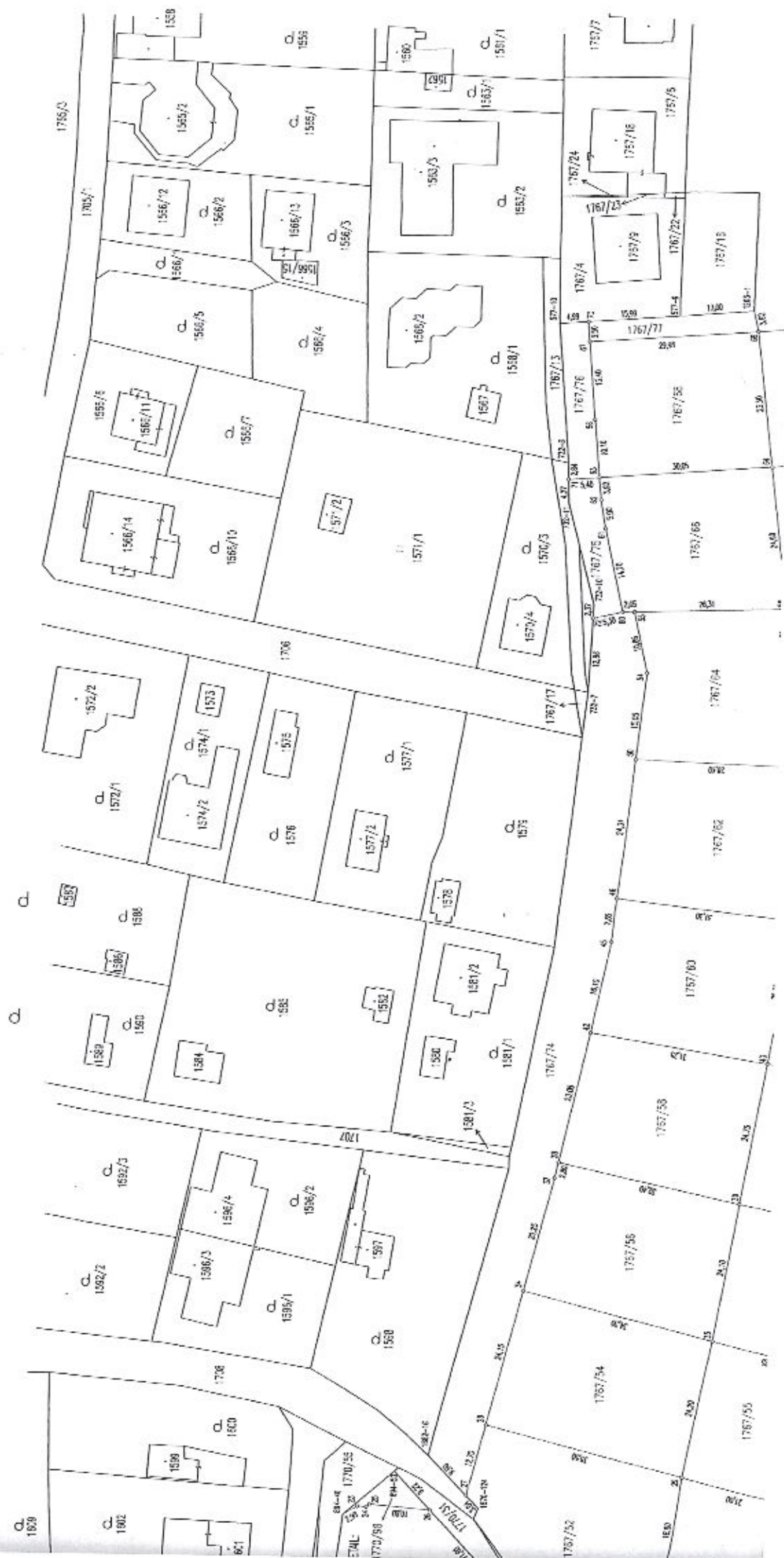

VÝKAZ DOSAVADNÍHO A NOVÉHO STAVU ÚDAJŮ KATASTRU NEMOVITOSTÍ

DOSAVADNÍ STAV					NOVÝ STAV										
Označení pozemku parcelním číslem in	Výměra parcely		Druh pozemku	Označení pozemku parcelním číslem	Výměra parcely		Druh pozemku	Typ stavby	Způsob určení výměr	Porovnání se stavem evidence právních vztahů					
			Způsob využití				Způsob využití	Způsob využití		Díl přechází z pozemku označeného v		Číslo listu vlastnictví	Výměra dílu		Označení dílu
	ha	m ²	ha		m ²	ha	m ²	katastru nemovitosti		dřívější poz.evidenci	ha		m ²		
1767/3										1767/3		1612			

Oprávněný: dle listiny

Druh věcného břemene: Právo vstupu a vjezdu na pozemek pro údržbu, provoz a odstraňování poruch zařízení

GEOMETRICKÝ PLÁN pro vyznačení věcného břemene	Geometrický plán ověřil úředně oprávněný zeměměřický inženýr:	Stejnopis ověřil úředně oprávněný zeměměřický inženýr:
	Jméno, příjmení: Petra Koubková	Jméno, příjmení: Václav Trnka
	Číslo položky seznamu úředně oprávněných zeměměřických inženýrů: 1703/97	Číslo položky seznamu úředně oprávněných zeměměřických inženýrů: 1850/99
	Dne: 8.12.2015 Číslo: 158/2015	Dne: 8.12.2015
	Náležitosti a přesnosti odpovídá právním předpisům.	Tento stejnopis odpovídá geometrickému plánu v elektronické podobě uloženému v dokumentaci katastrálního úřadu.
Vyhotovitel: Ing. Václav Trnka Koněvova 1740/181 Praha 3 - Žižkov e-mail: v.trnka@email.cz tel.: +420 603163359	Katastrální úřad souhlasí s očíslováním parcel. KÚ pro hlavní město Prahu KP Praha Ing. Magda Bendová PGP-4291/2015-101 2015.12.08 12:08:01 CET	Ověření stejnopisu geometrického plánu v listinné podobě 
Číslo plánu: 1976-111/2015 Okres: Obec: Praha Kat.území: Slivenec Mapový list: Praha,9-5/24 Dosevadním vlastníkům pozemků byla poskytnuta možnost seznámit se v terénu s průběhem navrhovaných nových hranic, které byly označeny předepsaným způsobem: dřevěné kolíky		

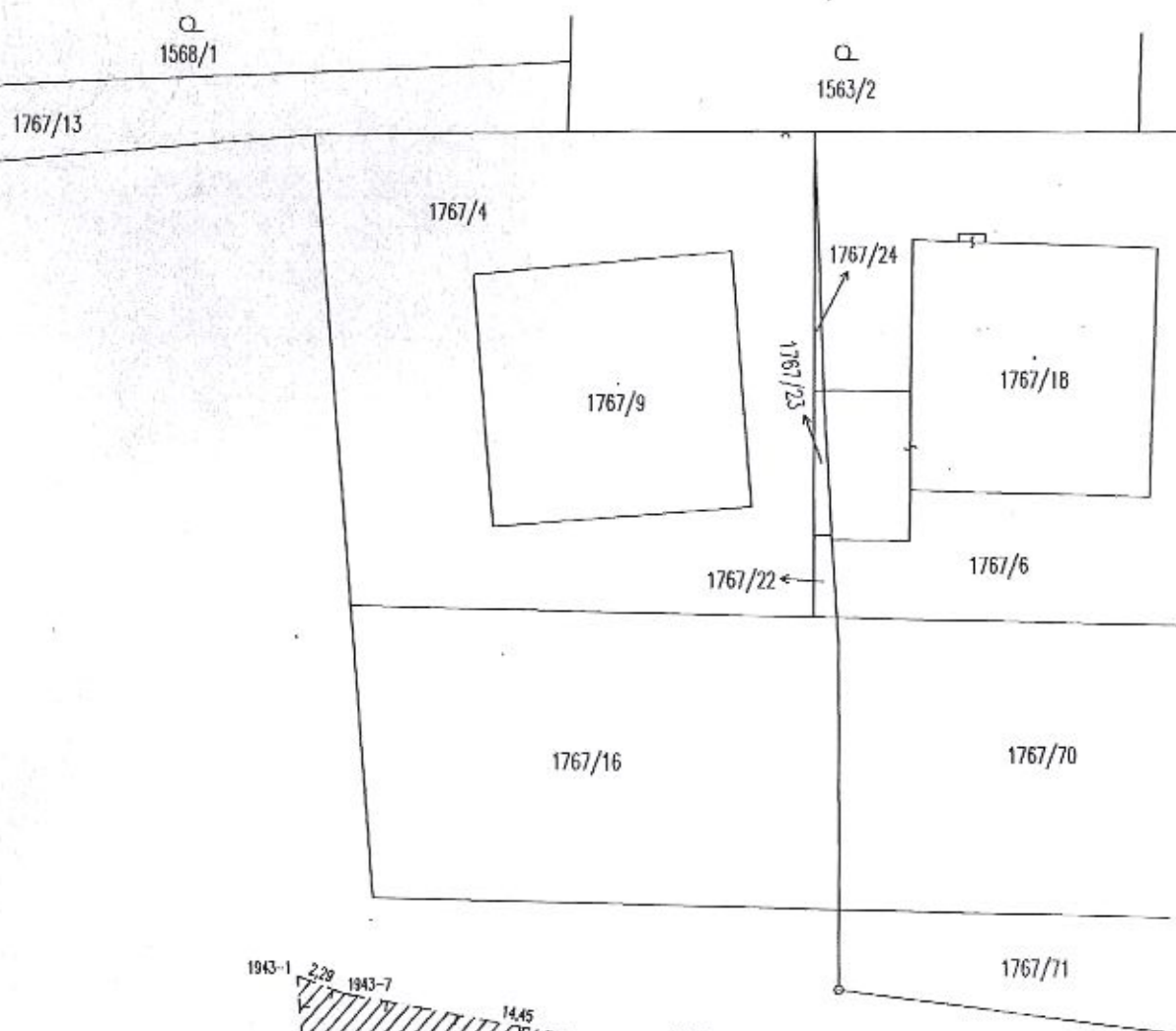

1767/3

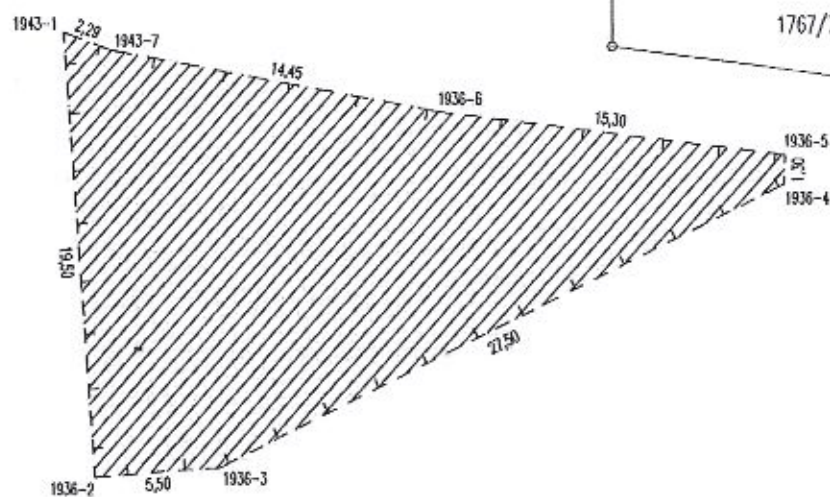

SEZNAM SOUŘADNIC (S-JTSK) Seznam pro zázpis do KN

číslo bodu	Y	X	kód kvality
1936-2	748107,89	1050578,07	3
1936-3	748102,40	1050577,63	3
1936-4	748077,92	1050565,12	3
1936-5	748077,88	1050563,83	3
1936-6	748093,06	1050562,01	3
1943-1	748109,41	1050558,64	3
1943-7	748107,28	1050559,43	3

VÝKAZ DOSAVADNÍHO A NOVÉHO STAVU ÚDAJŮ KATASTRU NEMOVITOSTÍ

DOSAVADNÍ STAV					NOVÝ STAV										
Označení pozemku parcelním číslem	Výměra parcely		Druh pozemku	Označení pozemku parcelním číslem	Výměra parcely		Druh pozemku	Typ stavby	Způsob určení výměr	Porovnání se stavem evidence právních vztahů					
										Díl přechází z pozemku označeného v		Číslo listu vlastnictví	Výměra dílu		Označení dílu
	ha	m ²	Způsob využití		ha	m ²	Způsob využití	Způsob využití		katastru nemovitostí	dřívější poz.evidenci		ha	m ²	
1767/3										1767/3		1612			

Oprávněný: dle listiny

Druh věcného břemene: Právo vstupu a vjezdu na pozemek pro údržbu, provoz a odstraňování poruch zařízení

GEOMETRICKÝ PLÁN pro vyznačení věcného břemene	Geometrický plán ověřil úředně oprávněný zeměměřický inženýr:	Stejnopis ověřil úředně oprávněný zeměměřický inženýr:
	Jméno, příjmení: Petra Koubková	Jméno, příjmení: Václav Trnka
	Číslo položky seznamu úředně oprávněných zeměměřických inženýrů: 1703/97	Číslo položky seznamu úředně oprávněných zeměměřických inženýrů: 1850/99
	Dne: 17.07.2015 Číslo: 114/2015	Dne: 1.10.2015
	Náležitostmi a přesností odpovídá právním předpisům.	Tento stejnopis odpovídá geometrickému plánu v elektronické podobě uloženému v dokumentaci katastrálního úřadu.
Vyhotovitel: Ing. Václav Trnka Koněvova 1740/181 Praha 3 - Žižkov e-mail: v.trnka@email.cz tel. : +420 603163359	Katastrální úřad souhlasí s očíslováním parcel. KÚ pro hlavní město Prahu KP Praha Jitka Němcová PGP-3200/2015-101 2015.10.01 11:17:51 CEST	Ověření stejnopisu geometrického plánu v listinné podobě 
Číslo plánu: 1960-109/2015 Okres: Obec: Praha Kat.území: Slivenec Mapový list: Praha,9-5/24 Dosavadnímu vlastníkům pozemků byla poskytnuta možnost seznámit se v terénu s průběhem navrhovaných nových hranic, které byly označeny předepsaným způsobem: dřevěné kolíky		

1568/1

1563/2

1767/13

1767/4

1767/9

1767/24

1767/23

1767/18

1767/22

1767/6

1767/16

1767/70

1767/71

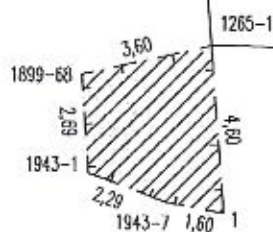

SEZNAM SOUŘADNIC (S-JTSK)
Seznam pro zápis do KN

1767/3

číslo bodu	Y	X	kód kvality
1	748105,71	1050559,72	3
1265- 1	748106,08	1050555,15	3
1899-68	748109,62	1050555,96	3
1943- 1	748109,41	1050558,64	3
1943- 7	748107,28	1050559,43	3