

VÝKAZ DOSAVADNÍHO A NOVÉHO STAVU ÚDAJŮ KATASTRU NEMOVITOSTÍ																		
Dosavadní stav				Nový stav														
Označení pozemku parc. číslem	Výměra parcely		Druh pozemku	Označení pozemku parc. číslem	Výměra parcely		Druh pozemku	Typ stavby	Zpús. určení výměr	Porovnání se stavem evidence právních vztahů								
					Způsob využití	Způsob využití				Díl přechází z pozemku označeného v katastru nemovitostí		Číslo listu vlastnictví	Výměra dílu		Označen dílu			
	ha	m ²	ha				m ²	dřívější poz. evidenci		ha	m ²							
151/4	*1)	61	58	zahrada	151/4		20	04	zahrada		2	151/4		103		20	04	
					151/41		28	00	zahrada		2	151/4		103		28	00	
					151/42		13	55	zahrada		2	151/4		103		13	55	
		61	58				61	59										

*1) Rozdíl +1 m2 vzniklý zaokrouhlením výměr (bod 14.6 přílohy katastrální vyhlášky) u dosavadní parcely č.151/4

Výkaz údajů o bonitovaných půdně ekologických jednotkách (BPEJ) k parcelám nového stavu											
Parcelní číslo podle		Kód BPEJ	Výměra		BPEJ na dílu parcely	Parcelní číslo podle		Kód BPEJ	Výměra		BPEJ na dílu parcely
katastru nemovitostí	zjednodušené evidence		ha	m²		katastru nemovitostí	zjednodušené evidence		ha	m²	
151/4			55011	20		04					
151/41		55011	28	00							
151/42		55011	13	55							

GEOMETRICKÝ PLÁN pro rozdělení pozemku	Geometrický plán ověřil úředně oprávněný zeměměřický inženýr:		Stejnopis ověřil úředně oprávněný zeměměřický inženýr:		
	Jméno, příjmení: Ing. Petr Vodňanský		Jméno, příjmení: Ing. Petr Vodňanský		
	Číslo položky seznamu úředně oprávněných zeměměřických inženýrů: 1582/96		Číslo položky seznamu úředně oprávněných zeměměřických inženýrů: 1582/96		
	Dne: 2. října 2020 Číslo: 730/2020		Dne: -9. 10. 2020 Číslo: 757 / 2020		
Náležitosti a přesnosti odpovídá právním předpisům.		Tento stejnopis odpovídá geometrickému plánu v elektronické podobě uloženému v dokumentaci katastrálního úřadu.		Ověření stejnopisu geometrického plánu v listinné podobě.	
Vyhotovitel: Ing. Petr Vodňanský GEOKARTING Tovární 34 Ústí nad Labem		Katastrální úřad souhlasí s očíslováním parcel.			
Číslo plánu: 176-223/2020 Okres: Ústí nad Labem Obec: Chuderov Kat. území: Radešín u Lipové Mapový list: Ústí nad Labem 3-6/22 Dosavadním vlastníkům pozemků byla poskytnuta možnost seznámit se v terénu s průběhem navrhovaných nových hranic, které byly označeny předepsaným způsobem: dle seznamu souřadnic		KÚ pro Ústecký kraj KP Ústí nad Labem Pavlína Hanuschová PGP 799/2020-510 2020.10.09 13:29:40 CEST			

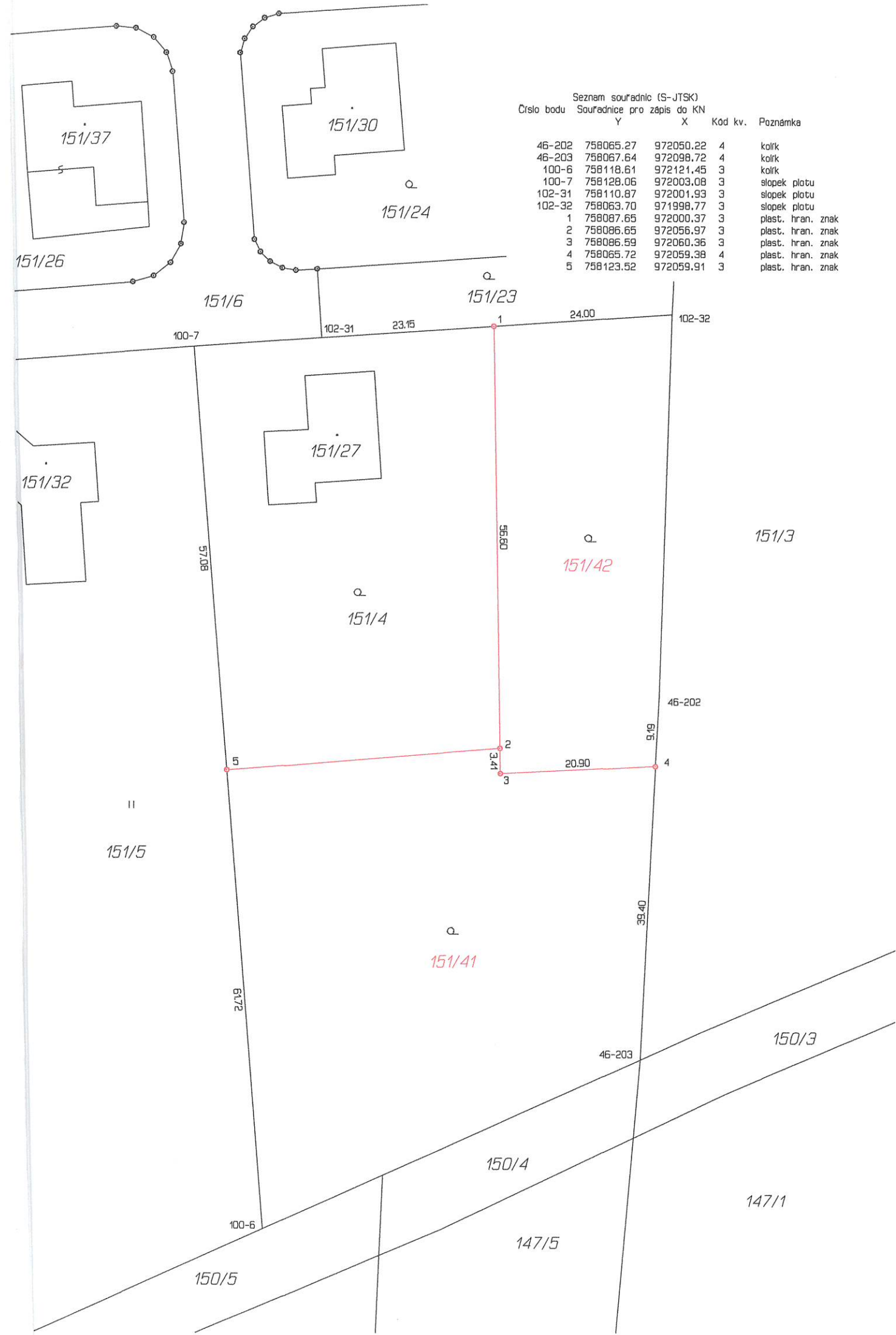

Seznam souřadnic (S-JTSK)					
Číslo bodu	Souřadnice pro zápis do KN		Kód kv.	Poznámka	
	Y	X			
46-202	758065.27	972050.22	4	kolík	
46-203	758067.64	972098.72	4	kolík	
100-6	758118.61	972121.45	3	kolík	
100-7	758128.06	972003.08	3	slopek plotu	
102-31	758110.87	972001.93	3	slopek plotu	
102-32	758063.70	971998.77	3	slopek plotu	
1	758087.65	972000.37	3	plast. hran. znak	
2	758086.65	972056.97	3	plast. hran. znak	
3	758086.59	972060.36	3	plast. hran. znak	
4	758065.72	972059.38	4	plast. hran. znak	
5	758123.52	972059.91	3	plast. hran. znak	